

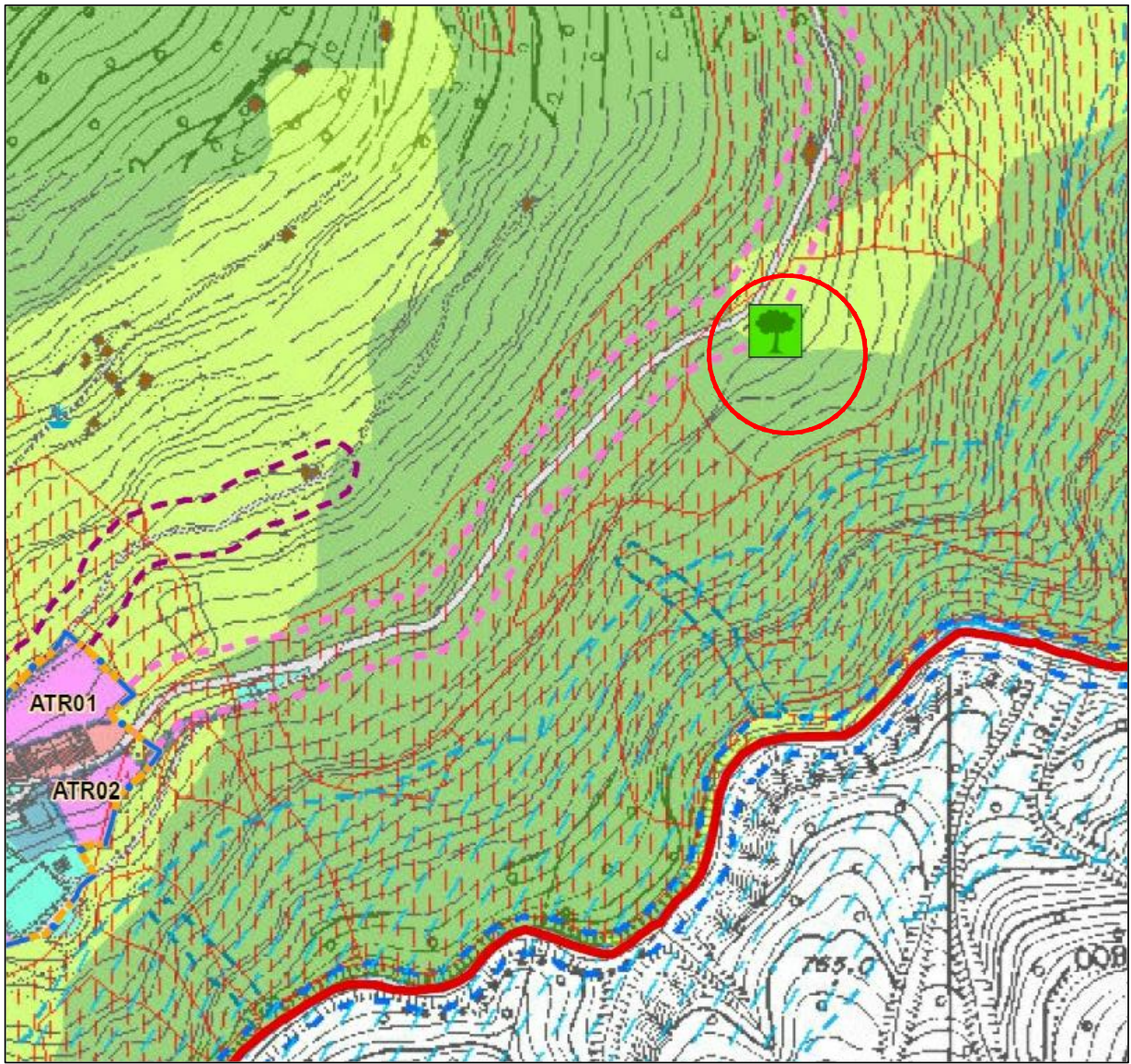

Estratto Ortofoto
- Scala 1:5000 -

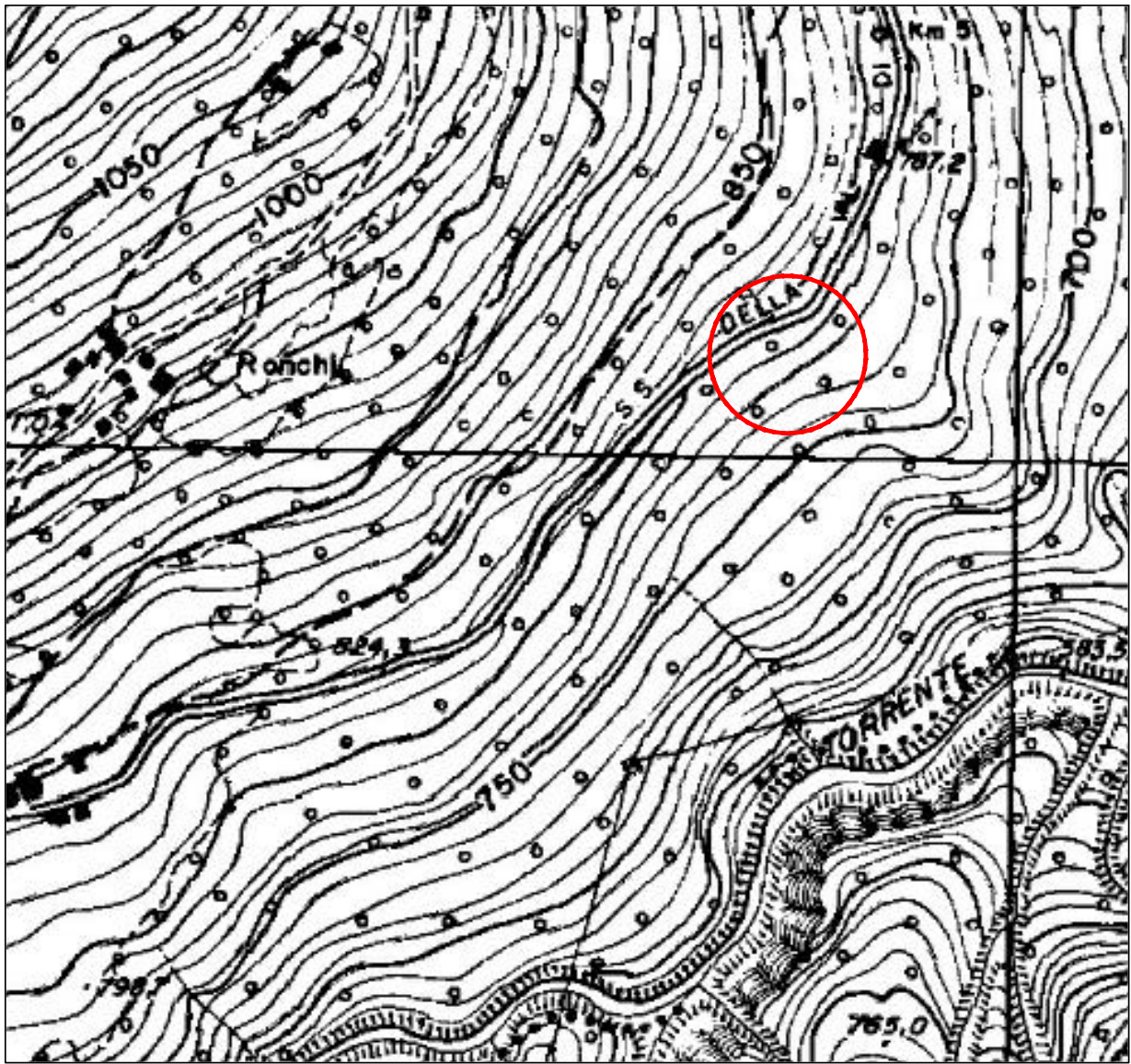

Estratto P.G.T. - Tav_DP12a
Previsoni di piano



Estratto C.T.R.
- Scala 1:5.000 -

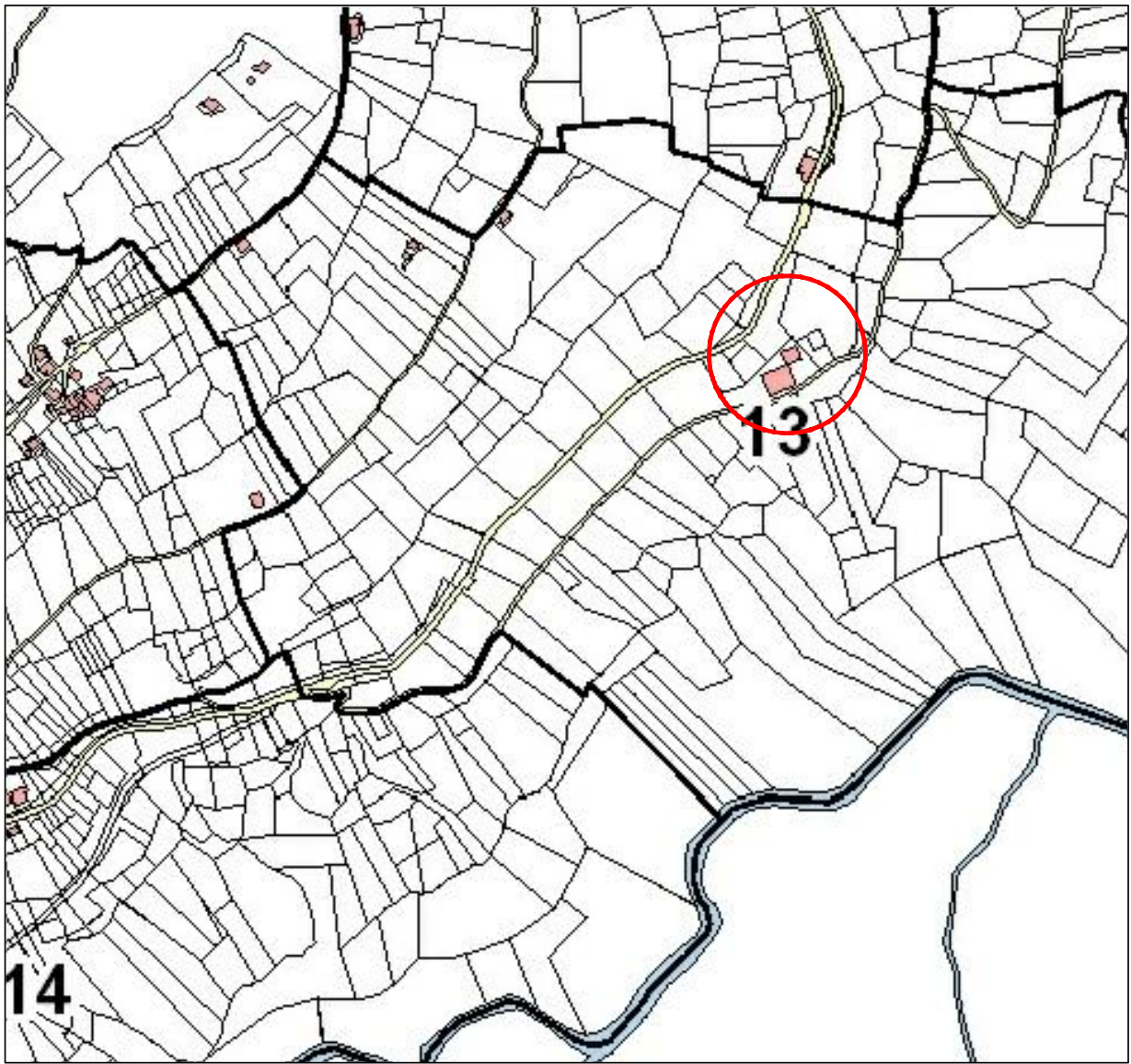

Estratto mappa - Fg 13 mappale 236
- Scala 1:5000 -

- Azzonamento PGT
- Ambiti residenziali a bassa densità
 - Ambiti residenziali a media-alta densità
 - Ambito turistico
 - Ambiti per servizi pubblici e di uso pubblico esistenti
 - Ambiti per servizi pubblici e di uso pubblico progetto
 - Ambiti agricoli
 - Ambiti boschivi
 - Viabilità esistente
 - Viabilità di progetto



Finanziato dall'Unione europea
NextGenerationEU

COMUNE DI PAISCO LOVENO

Provincia di Brescia



REALIZZAZIONE DI IMPIANTO FOTOVOLTAICO
SULLA COPERTURA DEL FABBRICATO SEDE DEL CASEIFICIO
DI PAISCO LOVENO (BS)

TAVOLA
INQUADRAMENTO TERRITORIALE
ESTRATTI CARTOGRAFICI

PROGETTISTA
Ing. Gelmi Alberto
cod. fiscale GLM LRT 85P08 D391R - partita iva 03489930986

COMMITTENTE
Amministrazione comunale

DATA
Agosto 2024

SCALA
Varie

TAV.
1

PROGETTISTA

COMMITTENTE

IMPRESA

STUDIO TECNICO
Dott. Ing. Gelmi Alberto
25048 Edolo (BS) - Via Alessandro Morino 23/A
PEC: alberto.gelmi@ingpec.eu
E-mail: a.gelmi85@gmail.com

QUESTO DISEGNO NON PUO' ESSERE RIPRODOTTO, NE' AUTORIZZATO ALTROVE, NE' CEDUTO A TERZI IN TUTTO O IN PARTE SENZA IL CONSENSO SCRITTO DELL'AUTORE